朝鮮日報

二十一日夕刊
發行人 安在鴻 編輯人 白寬洙 印刷人 李容九 發行所 朝鮮日報社

時評
武漢과東京

× 武漢은中國의革命中心地요 東京은日本의 政治中心地다 武漢에는現在中國의革命政府가잇고 東京에는六十年前부터 日本의帝國政府가잇서왓다 中國과日本은모든點으로보아 조흔對比가되거니와 特히그의政治的社會的現狀은 우리에게만흔興味를가지게한다

× 東京에는現在帝國議會가開會中이다 立憲國家의最高機關인議會의開會는 언제든지 全國民注視의焦點이되고 一般政治家의가장重要한活動舞臺가되거니와 特히今番議會는開會前부터解散說이傳하엿고 普選實施에伴한新興政黨의樹立이잇섯고 外交問題가複雜한그만치 一般의 注目을더욱쓰으는것갓다 在野黨인政友會와政友本黨은 盟約을버리고步調를合하야政權爭奪에餘念이업고 政府黨인憲政會도 對策講究에沒頭中이라한다 最近의東京電을綜合한다면 不信案의提出은時期問題인데 形勢를보아서緊急히上程하게되리라하며 政府는不信任案이可決된다면 即時에 解散을斷行하리라하고 二十日의急報에依한다면 二十日午後에議會停會의詔勅가降下하엿다한다

× 그러나이것은當然한일이다 政府로서憲法에規定된權利를利用함에 무슨不可가잇스며 政黨으로서政權爭奪을劃策함에 무슨異議가잇슬라? 다만問題는 그의政策如何요內容如何다 이제政府不信任의가장重大한理由를본다면 첫재는朴烈問題요 둘재는松島遊廓問題요 셋재는金塊問題다 議會再開劈頭에首相의施政方針演說이잇섯지만 議員의質問은全혀다른方面으로展開되엇다 그의가장重要한決議는鳩山君의提出한『政府는朴烈, 文子에對한減刑奏請의理由及檢事總長의減刑奏請에關한上申書를衆議院에提出할것』이라합니다

× 그런데이제다시 武漢의現狀을본다하면어떠한가? 蔣介石陳友仁等은 軍閥의打破와 內政의整理와租界回收와 不平等條約取消에 모든誠力을다하야奮鬪中이고 모든軍閥을敵으로하고 모든帝國主義國家를相對로하는그들의非常한活動은상당한効果를보게되엇스니 北伐軍은 到處에서勝捷中이고 外交關係로一時는危險說이傳하엿지만 十七日漢口電報에依한다면英國下院에는『쁘라크氏』에依하야國民政府承認案이提出되엇다하고 十七日倫敦電은 閣議에서敎化主義로交涉할것을決定하엿다報한다

× 우리는여기에만흔늣김을하지안을수가업다 그러나今日의日本과 中國을보고다시그의政治的社會的中心인武漢과東京을보고特히그를支配하는人物과 展開되어가는事變을볼때에 만흔興味를가지는同時에 그의將來를注視하지아니할수업다 特히五十年의日本과中國을 回顧할때에다시한번人間世事의急激한變遷에놀래지아니할수업다

米國下院의 不平等條約廢止案
專門家의意見을聽取 各方面注目

(華盛頓二十日發) 米國下院外交委員은『보-라』氏의決議案인中國에對한不平等條約廢止案에對하야專門家의意見을聽取하기始作하엿다右案은商業及宗敎上中國에利害關係잇는各方面의注目을惹起하고잇다北京『리-다』主筆『크라크』氏는同委員에게對面을要求하야不平等條約改訂의必要를主張하고萬若米國으로서中國과友誼를保持하고또商業上의際償을保持하려면不平等條約改訂은必要不可缺하다고力說하엿더라

陳友仁氏의 提出條件修正?
緩和가得策이라고

(倫敦二十日發) 國民政府는交涉을繼續키爲하야預金額을減少하는것갓고陳友仁氏는『오마레』氏에게提出한諸條件을緩和하게修正하는것이得策인것을發見한것으로觀察되더라

陳氏는賢明人이라고
『英國對中議論一變』 『平和的解決說多數』

(倫敦十八日發) 英國政府는對中宣戰의意思가업고漢口問題勃發後도對中態度에는變함이업다고十五日에打電하엿스나其後閣議에서中國問題를討議한結果에關하야傳하는바에依하면英國은中國內政問題에干涉하기를希望치안흐며또한極力中國과交戰을避하려고한다在中英國人이襲擊을當할때는此를保護하기爲하야不得已必要한手段을取하지안흘수업다中國에向하라고命한英國地中海艦隊所屬巡洋艦은即時出動하기를中止하고本國으로부터다시命令잇슬때까지『말타』島에두기로閣議에서決定하엿다中國國民黨政府가在中英人의保護와其損害를賠償할充分한實力과意思를明瞭히認할것가트면英國은勿論반드시國民黨과正式交涉을開始하겟다또한注目할價値가잇는것은一般新聞의論調가一變하야寬大한議論을取하게된것이다『데리·메일』紙는國民黨政府外交部長陳氏를正直하고賢明한사람임으로中國에在한英國의利害關係는全혀完全한經濟問題이오또한萬一破壞的行動에依하야損害를보는때에는中國人自身도最大의被害를볼것을말하고잇다고稱讚을하엿스며其他新聞도各列强이各自利益에直接影響이업스면決코共同訪弊의擧에出치안흘리라고云云하엿더라

英艦二隻
又復出動命令

(倫敦二十日發) 英國海軍省은『다니유푸』河에碇泊中인砲艦『오후아이스시데바트』及驅逐艦『왼다우올베라인』에對하야相率하고本月三十日頃『말나』軍港으로부터中國에向할것을發表하얏스니右驅逐艦은驅逐艦第一驅逐隊가中國에出發할際에殘留하얏든것이오또病院船『메리시』號도中國에出發할터이라더라

英商部汽船傭入

(倫敦二十日發) 英國商務省은『화이트스타』社汽船『메간칙크』號를傭入하엿는데大概中國에向하리라더라

西國巡艦
中國急派決定

(마드릿드二十一日發) 西班牙首相『쁘리모리뷔나』氏와外相『얀카스』氏는長時間熟議한結果中國各地에서暴動이잇고福建省에잇는西班牙의僧侶, 寺院等에危害를防하며또上海에잇는西班牙人其他는保護코저巡洋艦『쁘라스레쓰』號를곳上海에派遣하기로하얏나더라

奉天落地稅徵收

(奉天十九日發) 奉天稅捐局은다시徵收局長의名義로今後는商埠地非商埠地를不問하고綿莊及質商을一律無効로하고徵稅規則에依하야落地稅를徵한다는旨를發表하엿더라

貴院도三日停會

(東京電) 衆議院은二十日부터二十二日外지停會하게되엇는데塚本翰長은德川貴族院議長에게其旨를傳達하고 貴族院도同히三日間停會하기로되어直時各議員에게通告하엿더라

三黨覺書交換
首相懇請으로

(東京電) 若槻首相의懇請한三黨首의會見은二十日午後二時半부터院內總理大臣室에서하엿는데首相의政戰中止要望에對하야田中總裁로부터또한政府의考慮를求한바가잇슨後覺書를交換하고約五十分동안에會見을맛치엇더라

上海附加稅
二十日徵收

(上海二十日發) 上海稅關은外交團의默認下에서二十日早朝부터外國製品, 中國產品의如何를不拘하고一切의輸移入品에對하야二分五厘附加稅를課하얏더라

雲南에도 附加稅를實施
唐氏命令

(北京十九日發) 雲南稅務司의報告에依하면唐繼堯氏는省內稅關三個所에附加稅의實施를決定하고省政府로하야금公布할것을命令하얏더라

附加稅의 日本抗議
一時中止

(北京二十日發) 二十日外交團會議에서北京政府로부터通告한附加稅問題를附議하얏스나

英國政府는 上海死守決定
具體的計劃樹立

(倫敦二十日發) 諸新聞의報道에依하면英國政府는엇더한일이잇던지上海를死守하기로決하고이미當地陸軍當局은上海防備計劃에對하야具體的計劃을樹立하엿더라

天津租界回收에 英佛도諒解?
安國軍某幹部言明

(北京十九日發) 天津租界의回收에關하야安國軍某幹部는英佛側과懇談한結果, 好意的諒解를어덧다고말하더라

日英提携要求
英使가日使를訪問

(北京十九日發) 駐中英國公使『람프손』氏는十九日午後五時突然히芳澤公使를訪問하얏는데傳聞에依하면右는揚子江一帶의排外運動對策에對한日英提携의要點을說항이라더라

白租界回收 專門委員會組織
北京政府에서已決定

(北京十八日發) 北京政府는天津白耳義租界를回收키爲하야白租界回收專門委員會를組織하기로決定하얏더라

內政整理後 日租界回收
英界回收手段은不用 孫科氏談

(漢口十九日發) 故孫文氏의親子로서現在廣東政府交通部長으로武漢에서活動中인孫科氏는日本租界問題에對하야左와如히語하더라
廣東政府는內政整理를기다려不遠間日本租界回收도斷行할터이다그러나그方法은英界回收에使用한것과가튼手段을取하지안코拒絕하지안을것에依하야實行할터이오排日等은하지안을터이다何故오하면日中兩國은民族, 外交, 經濟等모든點에共存을必要함으로써이다吾人은滿洲問題에對하야日本의特殊한立場을생각하야相互의適한手段을取하지안흘터이라고思한다

中日通商條約 改訂交涉遂開始
中國政府正式通告

(北京二十日發) 日中通商條約改訂非公式交涉은二十一日午前十一時半부터開始하려고外交部로부터芳澤公使에게正式으로通告하얏더라

兩方代表가出席

(北京二十日發) 日中通商條約改訂準備交涉은順調로進行하야二十一日午前十一時부터外交部에서本會議에入하얏는데同會議에는日本側의芳澤公使重光書記官, 中國側의顧維鈞, 王寵惠外多數가出席할터이라더라

租界回收도包含

(北京十九日發) 日本의中日條約改訂基礎案은五種인데이미日本政府로부터駐日中國公使汪榮寶氏에게送附되고不遠에駐中日公使로부터中國政府에提示될터인데治外法權은勿論이오租界回收도包含되리라더라

獨自立場을闡明

(東京電) 日中通商航海條約의改訂交涉이畢竟二十日에開始하게되엇는데日本政府는中國時局에鑑하야特히重要한中國附加稅承認問題며또漢口英租界問題, 白耳義의天津租界還附聲明等으로列國의對中協調가斷行함을不顧하고日本獨自의立場을分明히하라는것인데그內容은中日의特殊關係에立脚하야平等의機會를주며또日本은合法的手段으로中國에要求할것을說明하고暫行便法으로는가장進步的具體案을提示한것이라더라

覺書

新帝新政의始에際하야互相政治의公明을希望하는것임으로今後는各自黨員을嚴히警戒하야言論을삼가益益國民의議會에對한信賴를두텁게하기에努力할事

內閣崩壞豫期
小川氏聲明

(東京電) 議會停會直後政友會는院內에代議士會를開하엿는데小川平吉氏로부터政府는我等의攻擊으로引責辭職할것이라는豫想의反對로停會를命한것은諒解할수업는바이다我等은元來부터反省할理由가업슴으로써政府는此三日間에引責辭職할것이다그런데政府는이사이에如何한不合理한일을할는지도알수업다我等은十分本黨과의提攜를大가하고內閣의崩壞를豫期할것이다하고述하엿더라

開會는 二十三日

(東京電) 議會停會後開會는

浙江戰機漸熟
兩軍頭領이三面會集

(上海十九日發) 孫軍이嘉興을占領할際에革命軍은浙軍을더서二十日夜에互相大激戰을하엿는데孟昭月은十七日嚴州에赴하고周蔭人은蘭溪에到着하고何應欽은二三日後에嚴州에到着할豫定임으로浙江戰機는漸熟하엿더라

今後에益愼重
床次氏談

(東京電) 本黨은午後一時四十分院內에代議士會를開하고停會善後策을議論하엿는데床次總裁는我等은豫定行動으로써邁進한結果停會가되엇스나時期가大

政界風雲一變
三黨首會見으로 朝野兩派의妥協成立

(東京電) 一時風雲이急하게보이든第五十二議會도二十日議會停會에繼續하야若槻首相과田中、床次兩總裁와의會見은一階梯로致하야새로운空氣가생기어朝野兩派는共히妥協에向하야一步를踏하려는形勢를歸致하게되엇다田中、床次兩總裁도該會見中若槻首相의誠意를諒하고今後取할對策에對하야兩總裁의사이에諒解가成立된듯하야兩總裁는二十一日同時刻에本黨은幹部會를開하고前日院內에在한若槻首相과의會見의內容을披瀝한後今後取할臨機措置에對하야總裁에게一任하기를求하고幹部會又는代議士會가此를承認하게되면兩總裁는前日의諒解에基하야이미提出한彈劾決議案을撤囘하고結局은兩野兩者의妥協이成立되게되리라더라

重大問題 各派聯合會
宣言決議

(東京電) 重大問題各派聯合會는二十日午後四時부터上野精養軒에서開하엿는데川原茂輔氏以下約八百名이來會하야長島隆二氏의開會辭로始作되엇는바演說會를移하야川原、留月其他諸氏가熱辯을吐하고十時에散會하엿다
決議 吾人은昭和新政의初頭에際하야若槻內閣의存立을容納할수업다

二十二日이되는때에開會할與否에關하야政府及議會사이에研究가되든바先例에依하면日曜日이나平日如何를不問하고停會明日에는반다시會議를開하얏슴으로二十三日에會議를開하기로되엇더라

停會措置
對策協議

(東京電) 政府는與黨幹部에對하야議會는解散하려고二十日外지그方針에도進行하여왓고現在熱海에靜養中의濱口內相도即時解散을하라고電報를보내어왓는데그런데若槻首相은既定方針을變更하고突然停會를하엿슴으로與黨內의不平은甚하야二十一日午前中에總務會를開하엿고다시院內外總務聯合會를開하고今後對策을協議하리라더라

豫算은不撤回

(東京電) 政府는議會에對하야三日間停會를命한外에豫算을撤回할與否에對하야協議하엿던바停會中은豫算을撤回치안는다는見解로되엇더라

安協成立裡面
研究會有力

(東京電) 政府는二十日政本兩派聯合不信任案이上程될때에는一擧에解散으로써此에臨하려고眞殺의準備를整備하고斷然히停會에出한것은政府部內의某事情에依한것이라하야頗히注目을惹起한다그런데停會가되자急轉直下的으로朝野의妥協이成立되게되엇는데그裏面에는研究會의策動이만헛다는바即去十日若槻首相과會見한靑木子는若槻首相에게『萬一政局이危機에瀕하면必然水野文相의進退問題도불어나고從하야井上鐵相의進退에도影響이업다고할수업다』고語하엿다

議會終了後 內閣은結局引渡
◇一般은觀測

(東京電) 在野黨側의不信任案撤回에對하야政府側은左와如히言明하더라
政本兩派는議會後에政府가總辭職을하도록默約을與한듯이말하나그는自黨內部統合하는口實에不過한다後의三黨首會見中若槻首相이豫算通過를希望하며政本側으로부터政府에서도考慮하여달라고請求한것뿐이다이것은不信任案을撤回하야豫算案을通過시키는代에總辭職을考慮하라는것이나此에對하야若槻首相은後日의事件을생각하고考慮만하면조흐나그가트면조타는回答을어덧는데이것이言質이될것은아니다고말할뿐이다그러나一般觀測은勿論政府는暗默裡에總辭職의言質을與한것이오政府는議會終了와共히內閣을引渡하는것이라고觀하더라

不信任案은 아즉撤回
政友會決議

(東京電) 二十日三黨首會見後田中政友會總裁는院內政友幹部室에서會見內容을說明하엿는데若槻首相의言은極히愼重한意味를含하고政府도各各反省한바가잇서適宜한時期에適宜한措置에出할決意를示한것이라고解함이至當하다고함에見解가一致되엿스며時期가마츰新帝의御諒闇初이오特히國家의大禮인御大喪에際會하엿슴으로政府의不信任案을撤回하고政府의出處를監視함이適當하다고協議되엇다그러나豫算法律案等에對하야는從來와主張을同一히하는것임으로다만一時爭議를保留하는態度로써停會後議會에臨하기로決定하엿더라

新正은不信反對

(東京電) 新正俱樂部는議會停會善後策에對하야代議士會를開하고停會가議會의豫算審議를拒否할意味에서行한것이면異議가업스나其期間內에他派와의妥協을求하려고한것이라면反對한다또한政友本黨의不信任案은反對인旨의協議를하엿더라

中國風雲이急迫한此際 歸國하는駐中米公使
맥무레氏의車中談 條約만遵守하면南政府承認

去二十八日에中國北京에駐在한英國代理公使『오마레』氏가稅關附加稅를全國的으로實施할事를提案함에對하야米國公使『맥무레』氏가此를贊成하엿다하야廣東政府는米國政府에猛烈한抗議를提出하는際에同『맥』氏는自己本國政府와協議할事件이잇다는理由로召還되어歸國의途에朝鮮을經由하는車中에서二十日平壤外지『맥』氏를出迎한記者에게對하야左記와가티陳述하엿더라
余는貴國領土를前後七回이나經過하엿스나經過할때마다山川의秀麗함을痛切하게늣김니다今日의中國은實로主權者가업는現狀으로顧維鈞氏가執行大總統의名義로發表하되正式·總統이何時에就任이될는지가疑問이며背後에잇는張作霖氏를總統으로推戴할수밧게업슴니다中國은渙散에陷하야人民이安寧을得할時期가언제인지豫言할수가업슴니다
◇新聞報道에依하면余를本國政府에서召還하엿다하엿스나召還二字가매우曖昧하오이다아조辭任하고歸國의道가아님으로勿論速히中國에歸任하겟슴니다
◇上海의會審衙門이中國人에게還付된것은[illegible]當然한事變이올시다우리米國政府는過去十四年間을두고이還附條件을提唱하며왓소이다萬若十四年前에實現이되엇드면多方面으로조흔일이잇섯슬것이올시다張作霖氏는겨우一次面會한일이잇슬뿐이오이다前者에中國에서도多年外交官生活을하엿스나張氏를面對할機會가업섯소이다
蔣介石氏가南北을風靡하는境遇에는蔣氏의背後에勞農露西亞가잇는줄알면서米國政府에서承認을하겟느냐고하지마는蔣氏는말고誰某던지中國人으로中國의主權을掌握한뒤에條約을遵守하고米國人의生命財產만保護한다면關係치안코承認할것이올시다
◇漢口의英租界를中國人에게回收식힌것을英國이體面을損失하엿다고貴國人士가看做하십니가余는外交官의身分으로더욱이英國의方針에對하야發言할수가업슴니다
◇余의出發前日北京에서白耳義公使가天津租界를還付한다는聲明을들엇소이다白耳義와日本은요사이條約의改正을議論합니다마는米國은來一九三三年에나改修할時期가될가합니다하고問題를諱避하는때氏는隨員一人도帶同치안코子女三人과夫人을同伴하엿슬뿐이고行程이急하지아니한지二日間京城에滯在한後에二十五日橫濱出帆으로歸國한다는데氏의個人上難問題가잇는지或은新聞紙上報道와如히英國이提案한附加稅에贊同한事件으로召還을當하는外닭인지氏의夫妻는憂慮에包圍되어旅行하는듯하더라

▲寫眞은向하야左便이『맥무레』米公使 (二十日夜京城驛에서)

駐中米使
歸國中止訓電

(奉天二十日發) 對中政策妥協을爲하야米本國으로부터招電을밧고急히歸國의途에在한駐中米國公使『맥크무레』氏에對하야二十日奉天米領事館氣付로本國으로부터歸國中止를하라는訓電이잇섯는데氏는十九日夜奉天을通過하야日本으로向하엿슴으로直時轉電하엿더라

自家用의 煙草耕作遂廢止
制令으로廿二日公布

大正十年七月總督府制令으로煙草專賣令을實施한以後七年間에專賣制度의障碍가되는自家用煙草耕作問題는年來에그것을統一하야完全한製造專賣를實行하기를研究하든바朝鮮의民度慣習等을顧慮하야今日에至한것인데昨年來의審議에서그것의廢止를決定하야制令案을法制局에送付하야審議中에서改正하야二十二日附로發布하엿는데自家用煙草廢止는布後곳實行하는것이아니라相當한猶豫期間을두게되엇더라

自家用煙草의 耕作禁止要項

一、全葉煙用煙草耕作의廢止 昭和二年一月二十一日을限하야廢止함
二、自家用煙草의耕作은左의區分으로廢止함
府郡島廳所在地(平安北道、江原道、咸鏡南道、平安南道、咸鏡北道에는例外)主要한市場所在地와煙草耕作地域及取締上必要로認하는府郡島廳所在地並主要한市場所在地의隣接地域內는昭和三年에限하야廢止함(總耕作者의約二割四分)
以外의地方곳前項의告示로서朝鮮總督府의指定한地域外는昭和四年에限하야廢止(約七割六分)
三、民間荒刻煙草의製造는昭和四年에限하야廢止함
四、自家用煙草耕作稅의年額八十錢은昭和二年부터一圓六十錢으로改함

八面鋒

○ 英國政府는、上海를死守할決心으로、防備計劃을樹立하얏다고、上海가對中利權의生命인模樣
○ 中日通商條約改正交涉에는日租界回收案도나온다고、租界破傷風이、中國에大吹하는군 그다음에는租借地렷다
○ 議會停止後에、三黨首가수군수군하더니、그무슨諒解가成立되어、覺書外지交換했다고 議會마치기外지만……할수업는게지
○ 野黨들이不信任案을撤回하고首相의誠意가잇기를바란다고 別誠意가잇나政權을내준다는것뿐이지

602301

日本서아메리카로가는 神經痛류마지스 疝氣腰足痛에 神奇한良藥을發明

△이藥을모르고苦痛하는사람은곳服用하라엇더한難病에도有効
△왜똑걸바르는藥과溫泉으로도낫지안는사람이만흔가

日本人이日本서처음으로發明한神經痛류마지스의낫는藥이世界에文化를자랑하는北米合衆國、英領카나다、米領하와이等에出하야同病者間의高評이되여잇는(安樂散)아락산은日本人特有의病體에適合한西洋의天然藥物을調味한것이오

이와가티歐米文明國에外지評判이된것은異常할것이업다在來에잇든藥과달라서그藥効가顯著하기때문이다그럼으로本病으로오래똥안이것저것에迷惑하야오래된腸痔류마지스、多發性神經炎、各種의神經痛等으로腰、坐骨、疝氣、手足、橫腹、肋間、肩、腕、肘等에發하는疼痛을苦痛하는분은惡觀치말고곳試服하라

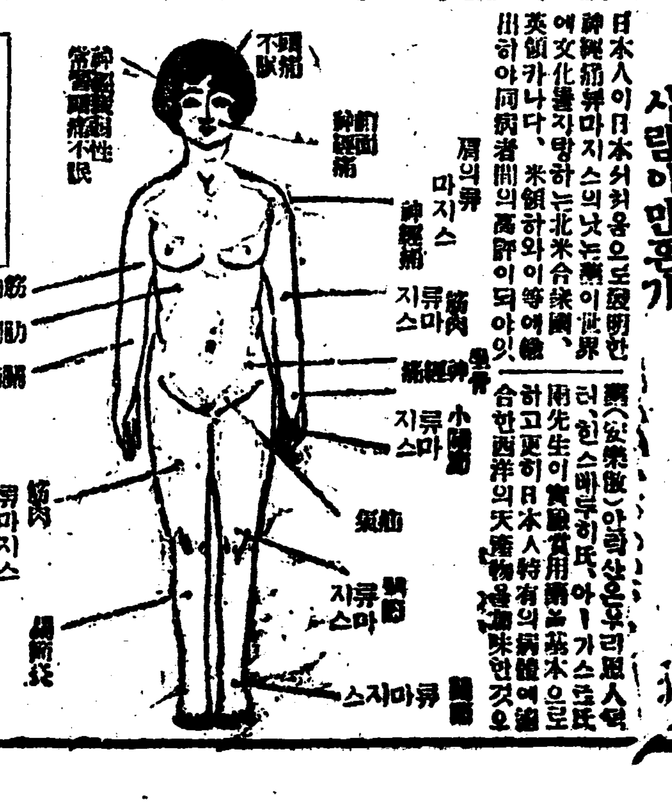

他에代藥이업스니반듯이河合洋行의安樂散이라고指命하시압

安樂散의藥價는
六日分一圓十錢、十三日分二圓廿錢、慢性廿六日分四圓、德用五十二日分七圓、郵便爲替又는振替注文은送料十二錢代金引換은送料三十錢切手로는반듯이前送할事
東京市本鄕區菊坂町五十二番地 安樂散總發賣元 河合洋行 振替東京四六一八二番 電話小石川五一一二番

安樂散의海外大發展

北米合衆國、英領카나다、蘭領싱가폴、英領印度스마트라、中華民國等에輸出하야到處의信用잇는藥局藥舖에서販賣함近來怪常한類似藥이續出하니特히注意(安의二)
京城府南大門通五丁目四番地 河合洋行京城支店 電話本局長二五六七番 振替京城四六七番
代理店 京城府社稷洞二一七番地 竹內洋行藥品部 電話光化門一五八八番 振替京城七九番
釜山府西町四丁目五六 河合洋行南鮮支店 主任 手島文士

●廣告
도라가시어오니자세히보시고필요하신에에보시거오리여두시옵소서

登錄商標 만세 萬世 出願中
질긴고무신
京城中林洞一五○番地 萬世고무工業所
萬世고무

早朝부터觀衆殺到 滿都人氣는沸騰

『몹슬치위도이날에는서이풀리어서 일년일도의이모힘을축복하는듯』

聯合빠사開會第一日

만도의인긔가솔리며 누구나 고대하던 권조선녀학교련합『바ㅡ사』대회는 드듸여오늘로써 첫막을열게되엿ㄴ 전날인 이십일밤에는 령하십륙도라는 무서운치위와살풍에이는 혹독한바람이불든 일긔도 이날에이르러는 거욱이풀리여 일긔조차 이날의성대한 모힘을 축하하는듯하엿는데 일반관람에 이바지할시간인 오전열시가되기전에는 경셩안에거주하는 외국인의래빈(來賓)과사회각방면을망라한 래빈ㅣ 구름가티모혀 일년일차의 거룩하고재긋한 이모힘을축복하얏스며 정각인오전열시가되매 권일보다는 풀리엇스나 아츰하날의찬바람을무릅쓰고조수가티 밀리는관람객이 문이메이도록늘이밀어 개회벽두부터 실로근자희유의 대성황을ㄴ두엇다

點數도倍增 技術도進步

만장래빈은칭엽시칭찬 到處에驚異와讚歎聲

이십일일 일은아츰부터 주최자인 청년회와및본사는 고사하고 참가한 구개녀학교의 진원과생도들은 전날밤에지렴하야 노흔것이 혹잘못된곳이나 업나하야 피곤함을 무릅쓰고 대회에미혀 일반준비에 조금도유루함이 업도록하얏스며 조금잇다가 각방면으로부터일반래빈이모히기시작하얏는데금번에는출품뎜수도 작년보나 갑절이나되는 성황이고 더욱이 출품한 케작품들의기술이 작년의 그것에비하야볼날만큼 진보됨에 일반래빈은더욱이경탄(驚歎)앙을마지아니하얏고 열시이후로 일반관람객에게공개하매 남녀학생들 비롯하야 칭년신사들과 어린이의 손목을마조잡고오는 로부인들이며 일반가정부인들의 관람자가 뒤를이어들이밀기시작하얏다

絢爛奪目할精製品과 實用的家庭用品

가지가지설빔도벌려잇서 紛忙한「賣約濟」貼紙

대회장의 내브를돌아보면 본보조간ㅅ도 대개보도 하얏거니와 데일회장 으로부터 데이회장에 이르기까지 으리으리한 출품의 진렬과 어엽부게만흔 덥수에누구나 찬탄치안는사람이업서 랑으로나질보나 어느뎜으로 보든지 출품을케작한 녀학생케군의 노력을 칭찬치아니하는 사람이 업것스며 유렴설이 갓가운때이라 어린이의설빔에 쓰일모자、라래버션、양복、덤바지、귀불、퍼붑옷、등을 위시하야어른의 타이、거리、와이샤쓰、양말、샤쓰、칼다、 손수건、등의 실용품과 기타 던등장식、수방석、자수(刺繡)、사진첩등이보기조케 버려잇서 관람자의눈을 물리잇는는이며 또한 이름든관람객들은 다투어가며 다각각소용되는 물건을예약하야 각학교의 서생님네들은 실노안비막개의분망중에잇고 처처에 매약저(賣約濟)의뗑지가절새업시부터나종왓나가 사고십흔 물건을다른사람에게 빼앗기고 늣게옴을후회하는손님들도만핫섯다

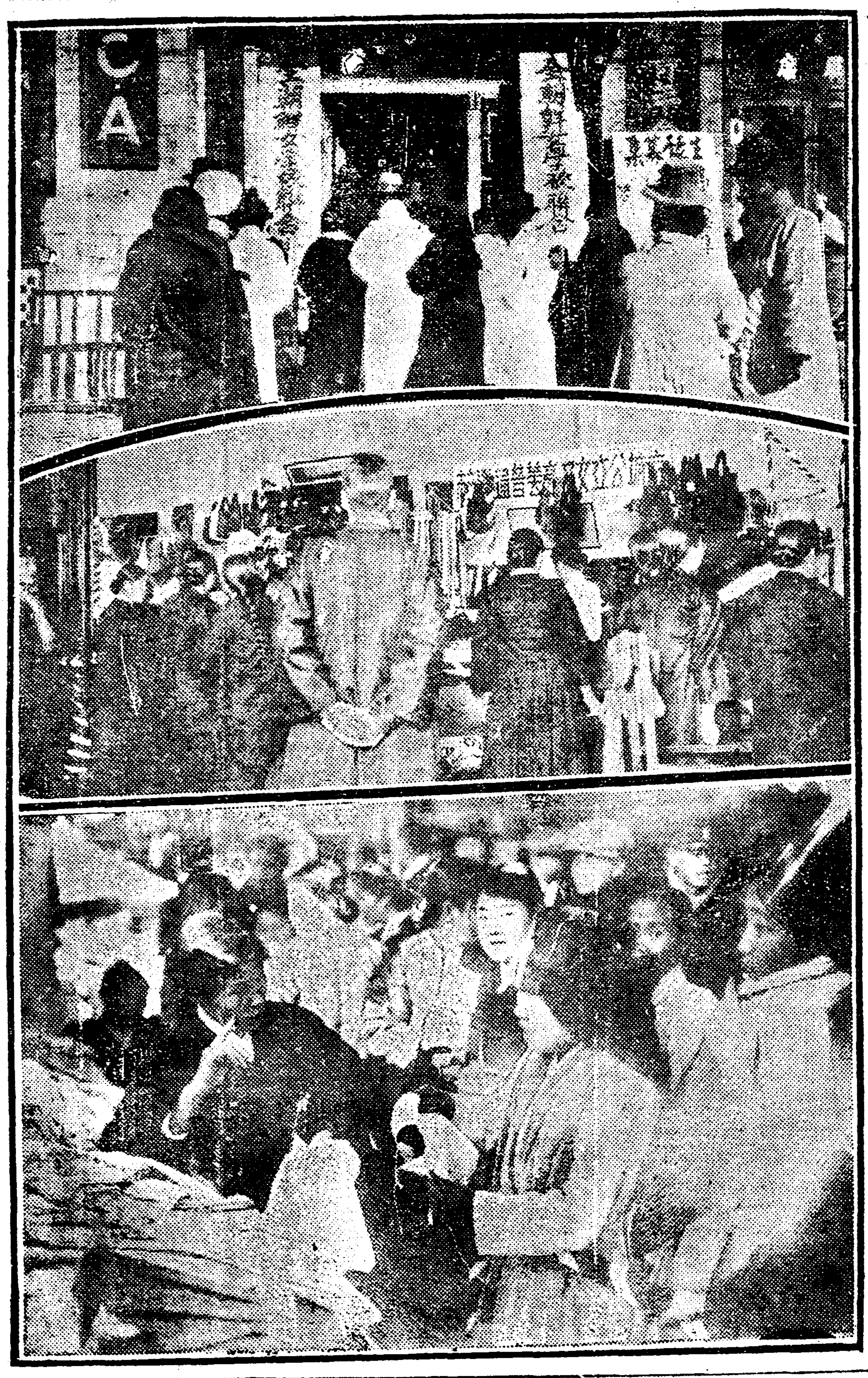

◇寫眞說明 上段으로부터

(一) 혼잡한대회문전

(二) 진렬장의관객

(三) 물건파는광경

서울靑年總會

이월이십일일에열어

시내견지동에잇는『서울청년회』에서는 이십일일 오후 네시에동회관내에서 집행 위원회를열고 그간들어온 입회원서를수리하는 동시 뎡긔총회소집에관하야서는 래이월이십일일(日曜日)오후 두시에동회관에서열기로결정하얏다더라

穀商에電話걸고 詐欺타가發覺

범인은동서에잡혀

시내방산정(芳山町)백십팔번디의일호에 거주하는 사긔전과삼범(詐欺前科三犯)인최희중 (崔熙重)(三○)이란자는 이십일오후네시경에 황금정(黃金町)사정목 백구십오번디 순흥정미소(順興精米所)에 전화를 걸고 충신동 공익사 입구(忠信洞共益社入口)까지 백미(白米)세가마니를 갓다가주되 돈은백원짜리가잇스니 거스름돈을 가지고오라고 주문함으로 동정미소에서는즉시 백미를 운반하야가는도중에 신교파출소(新橋派出所)부근에서 마조나오는뎐긔최희중과 운반인부가서로 맛나게되엇는데 그자의 행동이수상함으로 운반인부가 이상히 생각하고말썽을 부리든중 순사에게 발각되어 즉시 동대문서(東大門署)에 인치되어방금엄중취조를받는중인데 이자는 세번이나 어와가튼 수단으로 만흔돈을사긔한사실이 발각되엿는바 또다시 여죄가잇는모양이라더라

毒感猖獗

◇六百餘普校生欠席

일본련디를 습격하엿든 류행성감모는필경조선에까지들어와맹렬히 다는데 더욱이동감모는 일반아동들에게 걸려서 점차만연되는경향이라는바 이케경셩시내의각보통학교 재학생으로 못감모에걸려 결석중에잇는학생은 경성녀자 공립보통학교 일백이십팔명을선두로 륙백여명에 달하며 더욱학교별로보면 다음과갓다더라

▲校洞百三十六▲齋洞二十一▲於義洞二十▲仁峴十一▲水下洞十▲貞洞十三▲梅洞五十▲漢洞四十一▲麻浦一▲京城女子百二十八▲龍山二十一▲昌信九▲蘇松三十八▲孝昌七十▲舟橋四十九▲淸雲六十四▲竹添三▲合計六百九十六

聯合會와衡平社를中心으로 又復檢擧의旋風

◇검거하는대로신의주에호송

事件은意外方面에擴大

재작년십이월신의주(新義州)에서발각된 모중대사건(某重大事件)으로 권조선사회주의자(社會主義者)는 거의검거를하엿는대 검거사건이 잇슨이후 작년인산당시 데이차로 또다시검거의 회호리바람이 불기시작되야 신의주사건에 관련된○○당 사건으로 조선사국에 대하야주의자를됫슬엿는데 이사건으로 검거된백여명은 경성 디방법원예심에 붓게되어 아직도그예심이 끗정도 나지안한는데 작년세모에조선의 부호에게 불안과공포를이르킨 중국에서 새로조직된 불평단(不名團)의무서운협박문(脅迫文) 사건이잇섯고뒤를이어 그실행대가경성까지잠입하얏다하야이미보도한바와가티신의주서고등계모근경부보(新義州署高等係茅根警部補)가 지난십팔일에돌연히입경하야시내종로서(鍾路署)의 후원을어더 대활동을 개시한결과 이십일에는시내와룡동(臥龍洞)에잇는텬도교련합회(天道敎聯合會)의 송헌(宋憲)서광훈(徐光勳)량씨를 검거하고 또이어서 조선형평사(衡平社)의중요간부인 오성환(吳成煥)과 조귀용(趙貴容)량씨를 검거하야 이미 신ㆍ사씨는 이십일아츰에 신의주경찰서(新義州警察署)로호송하엿스며 또다시 형평사중앙간부(衡平社中央幹部)인 장지필(張志弼)씨를익산(益山)에서검거하야이십일밤에 종로서로 압송한후 다시이십이일아츰에는 신의주로 호송하리라는능검거의손은다방면으로 미치게되야 작년의 대검거사건을다시금 련상하게되엿는데、그리고도 경성은 계속활동하는중이니 텬도교련합회와 형평사를 중심으로사건은의외의방면에까지확대될모양이라더라

高麗革命黨關係?

중요한문서도차압한듯 發端은柳公三逮捕

별항보도한바와가티시내와룡동 텬도교련합회(天道敎聯合會)의 송헌(宋憲)、서광훈(徐光勳)량씨와형평사간부(衡平社幹部)의장지필조귀용 오성환 외오씨를검거하야신의주경찰서로압송한사건에대하야는 당국에서 그내용을절대비밀에부치고 노자세히알수업스나 탐문한바에 의하면중국길림(中國吉林)의고려혁명당(高麗革命黨)의 중요 임무를가진 리동혁(李東爀)이가 길림(吉林)에서 신의주경찰서(新義州署)로 압송구금중에잇는중뒤를 너어서 텬도교련합회간부인 류공삼(柳公三)이가 조선으로부터 길림으로가다가 신의주서에 잡히여 엄중한취조를 밧는동시에 진긔두명으로부터 모종의문서(文書)를압수한결과이로부터 단서를어더 신의주서원이 입경하야 텬도교련합회와 형평사를 중심으로 대활동을 개시한것이라더라

主義者는押送 不名團은嚴探

눈코를못쓰는종로경찰서 事件을兩個로區分活動

신의주서로부터돌연히상경하야 대활동을 개시한 신의주형사대와종로서원은 이십일일 아츰에 이르러 드듸어 혐의자로인치하엿든 수명의주의자를 신의주로 압송하엿다하는데 별항 보도와 갓거니와 신의주서에서 상경한 형사한명과종로서고정(高井)순사부장과 토정(土井)형사는 주의자를압송하노라고이십일날아츰 신의주로출발하엿스나 그러나 모근(茅根)경부보는 아직도 경성에머물러서 계속하야엄중한수색을 거듭하는중 이라는데 이번에 신의주로압송한 사람들은동경(東京)대판(大阪)등디에 잇는일본인주의자와지도서로히 련락을취하야모종의운동을하려든것이오 또한편으로불명단사건은아직도 그단원의자최가 묘연하야 도모지해결이 되지안홈으로 모근(茅根)경부보와 종로서에서는 사건을두갈래로 난호와가지고 비밀결사에관련한혐의자는 일난신의주로 압송을한후계속하야 불명단원의 데포에진、을 경수하는중 이라더라

僞證巡査部長 八個月에言渡

평양경찰서원순사부장(巡査部長)김순익(金順益)(三九)은 평양우편국원 김보표사건에위증(僞證)을하엿다는사실로지난십삼날에 평양 디방법원데일호법정에서하촌(下村) 검사로부터 징역팔개월의 구형이잇섯다함은 긔보한바이던 지난이십일오전열시경에황곡(荒谷)판사로부터 역시 징역팔개월의판결언도가잇섯다더라(평양)

法庭에展開된 愛慾의惡魔性

십년동안아들나코살다가 견남편지밧고안해를찔러죽여

◇檢事는十二年求刑

강원도이천군 이천면탑리(伊川郡伊川面塔里) 김경식(金京植)(三○)은 살인죄로 이십일오전열시에 경성디방법원 데삼호법정에서 협(脇)판사의심리와 김(金)검사의립회로 공판을 개정하얏는데 검사는 징역십이년을 구형하고 관선변호사 오는이십오일이라는바 이제그 범죄내용을듣건데 지금으로부터 십이년전에 신의주(新義州)에 거주하는 장지호(張志浩)라는 사람이 그의처 김성녀(金姓女)(二三)와 밋는들셋아들 장명수(張明守)를 다리고 피고김경식의 집에와서 뀌자늘 맛겨노코 자긔는돌아단이면서 노름만하다가 어데로인지 종적을감추어버리고 말지라 게로 김경식은 김성녀와 되야 살아가며 김성녀의부친 김성렴(金成巘)도김경식집주어 살려오고 김성녀가 다리고온 장명수라는 어린아이는 보통학교에입학케하야 공부를 식이며살아오다가 지난대정십삼년 음력삼월경에는 김립분(金立粉)(二二)이란 며느리까지 보아 자미잇게 지나던중 뜻밧게 대정십오년 음력팔월에 김성녀의본남편인 장지호에게서 편지가오기를 장남민수(敏守)의 장가들을이겟스니 잠간와서가라고 함으로 김성녀는피고의망해를 어더가지고 동년음력구월팔일에 돌재아들과 그며느리를다리고 신의주로가고자하야친뎡에가서그말를하즉 친뎡에서 가지말다한으로 김성녀는 김경식이가식혀서그리는가보아 남편김경식을남을하고살림사리를모다처어노앗던바김경식은김성녀가아조가고자하는줄로오해하고언쟁을하다가드되어식도로김성녀의외인편폐(肺)를찔러죽게한것이라더라

在外同胞熱誠 救濟金을託送

쌀과좁쌀을사들이어서 三百七十戶에分配

지난 성탄(聖誕)을긔회로 미주(米洲)「하와이」와일본등디에잇는조선녀학생들은조선내디에잇는가난한 동포들을위하야 다대한금전을 조선중앙긔독교 청년회로부송하엿는바 동회에서는 동일덕행동을 취하고저 그금액을경성긔독교련합회 구제회로 넘겨시내 각교회에서 수집된 금액을합하야 백미와서속등을 사들여서 일반빈민에게 부급하엿다는데구케를밧든 호수는 실로삼백칠십여호요 가리에서 들어온금액은다음과갓다더라

▲『하와이』大韓婦人會救濟會一百五十三圓四錢▲日本廣島在日本朝鮮學生會宗敎部十圓▲米國華城大韓人國民會六十八圓▲米國桑港大韓人國民會六十八圓▲米國『아리소나』大韓人俱樂部四十四圓五十五錢

刑事强盜犯 平壤署에逮捕

여죄가만흔듯

평양부진향리(平壤府眞香里)류십오번디백봉익(白鳳益)(三三)이라는자는 자칭형사라하고 작년십이월경부터성내와성외로돌아다니면서 수십여건의강절도(强竊盜)질을하든중 지난칠일에평양경찰서에 체포되엿는데 그는양감옥에서나온박귀섭(朴龜燮)(三五)이라는 자와 공모하여가지고 부내 계리(鷄里)김일선(金一善)의집에들어가서 주인을협박하고 현금을강청하다가 뜻을이루지못하고 도망하다가 평양경찰서원에게 데포되어 방금엄중한취됴를 밧는중인데 여죄가만흔모양이라더라

强盜頻發로 不安한江景

충남강경시외상리조봉환(忠南江景市外上里趙鳳煥)(四○)이란사람이 지난십칠일오후팔시경에 장에왓다가 일가댁을 찾아가든중 채운면하리(彩雲面下里)근곳을지나서 상리자긔집으로가는편에 누구인지 정체모를 두사람의강도가 달려들어 좌우를분별없이하고 돈백이십원을 강탈하여가지고 어데로인지 자최를감추엇다는데 이급보를바든 강경경찰서에서는 시급히범인수색에 활동하엿스나 아직까지범인을 잡지 못한모양인데 혹은피해자의 허위신고가 아닌가하고 박금피해자도 취됴를하여보는중 이라는바 강도사건이 빈발로 강경디방은매우 불안한공긔에 쌔여잇스며 경찰의무능을 비난하는소리가놉다더라(강경)

加平强盜團

칠십원을강탈도주

지난십삼일 오후십일시에 경긔도가평군북면목동리복리(京畿道加平郡北面北端赤木里)에사는길학균(吉學均)의집에 야심하야 인적이비인틈을타서 세명의강도가들어와서 주인의 엽굴을 [illegible] 현금칠십원을빼아서가지고 간데 산협인 봉변에서 강도가자조나기때문에 인심이공포하며 가평경찰서에서는 대활동한결과 혐의자 세명을인치하야취됴중이라더라(가평)

레닌忌日紀念 元山署禁止

금월이십일일은 『레ㅡ닌』의거긔념일임으로 원산경찰서(元山署)에서는『레ㅡ닌』긔념일을리용한 사상단톄의 집회는 절대로금지할터 이라더라(원산)

假醫師罰金

벌원에서처해

황해도황주군 황주면벽리륙십칠번디(黃海道黃州郡黃州面碧里六七) 김윤걸(金允杰)(三三)은 작년구월십일경부터 봉산군동선면(鳳山郡洞仙面)에와서살면서 거짓의사(醫師)노릇을하며 사람들을속혀서 돈을빼어먹다가 지난십구일에 데포되어 극약(劇藥)오십여종을 압수하엿스며 의사의 규측위반죄(醫師規則違反罪)로 벌금백원에처하엿다더라(사리원)

舒川警察署 突然大活動

충남서천경찰서(忠南舒川警察署)에서는 활동을쉬지안코 계속하든중 지난십이일에 데포되엇다는바 지난십칠일에는 벽두부터 부여(扶餘)으로는、더욱활동을 계속중인데 경찰서관내에서도 번복으로서 천까지 수색대가 들어왓다는데 금번부여관내활동에는 부여군옥산면(扶餘郡玉山面)에서발생된 강도사건인듯하나 그날오동은 역시성공치못하고 그날오후구시경에 부여서원은 돌아갓다더라(서천)

◇紀念講習會

시내경운동에잇는 텬도교청년동맹(天道敎靑年同盟)에서는 오는이십일일이 해교제이세교조 해월신사(海月神師)出世滿百年紀念日임으로 해교역자(敎役者)를 양성키위하야 이개월간 긔념강습회(二個月間紀念講習會)를개최한다는데 래월이십일일부터개강한다고

종명자

▲세상에는도적놈도 별 좀된놈이 다만하 ▲이십일일아츰에시내관훈동(寬勳洞)에서는부인하나가지고 학교가는일곱살먹은 아이의돈을자기가대선 바게주다고 속이고빼아서간 도적이잇섯다고 ▲눈감으면코비혀먹는세상이로군 ▲또이십일일 낫에 광충교에서는 녀편네주정군이잇섯는데 ▲결국은 주정울하다가 다리밋흐로 떨어졋다고 ▲또서대문밧 적십자병원에서는 인후병(咽喉病) 환자가 진찰밧다가 구역이나서 잠간비키라고 손짓한것을 뎡혀노코내여 쏘친의사가 잇섯다고 ▲못노니 그의사는 적십자(赤十字)라는 뜻을아는가 모르는가?

朝鮮과聯絡機關擴張 華盛頓에『韓人村』新設

『○○자금을키축하야희생자유족을구케하고 서서에외교대표파견과남미의이민도획작뎡』

歐米委員部의活動

최근모처에도착한정보에의하면 미국(米國)에잇는구미위원부(歐米委員部)에서는그동안만흔활동을계속해오더니 근래에와서는모든준비가정돈되고 사업의성적이량호한데다가다시여러가지사업을긔획하야 실행키로되엇다는데그긔획안된 사업은구미위원부자데에관한것과○○운동권데에관한 사건파기란데필요사건인바 로는(一)화성돈(華盛頓)에한인촌(韓人村)을건설할것、회청하는대학생신입사등에관한 것으로는(一)력사재료를수집할것 (二)○○자금을적립할것(三)희생자유족을 구제할것등이라하며 그다음에 필요사건으로는 (一)조선내디의운동교통의긔관을확장할것(二)국제련맹본부가잇는서서(瑞西)에외교대표를파견할것(三)남미(南米)에이민운동을할것등이라하며 더욱이그러한여러가지사업을 실행함에는신뢰를표준하야착착진행되는동이라더라

本邦唯一精良品 男女防姙고무삭구

삭구

[illegible]

丁子堂

임질치료에대하야

미국의학박사부진선생담 림질은가장치료하기쉬운병이나 환자여러분은흔히섭생을잘하지안음으로치료하기가참어렵게되는 고자극성의음식과색을먹은하시 주의하사면치료를청수로하사면 월개월이내로완치히근치가되며 다시발생치안니가업게되나이다 첫재로술과색을먹고 치료하는방법은도말하면국부의 세척과주사약과복약등이만으나 그중에도내복약이제일조흔데잘 듯는약이업슴은 아니라 반이난위 장을상하는까닭으로 오래동안복 약하기가어려운지라당국진료소 에서두년실험하온 궁권의학사의 창제「네오지 꼬련」은가장이상뎍 의내복약임으로모의장을해하지안 코살관과이수도하는작용이강대 한시리라약효를엇지못하야번민 하는분은 한번시험하야 보시압 먹는법은한번에 두개혹세개식 하루세번복용) 이약은녹용후섭 십분만지나면누구든지곳약효를 아는고 노환자들은그신통함을칭

電話買入

無線電話機販賣公債債券賣入 電話擔保金融貸付月賦販賣並

鍾路四丁目五十番地宗廟越便 電話商會 武揚化號 電話光化門一四五○番

京城鍾路二丁目(鍾路里門越便) (但地方에는代金引換郵送함)

本舖 天恩堂大藥房 製造元 電話光化門壹七參九番 振替京城貳壹七九番

[illegible]

本劑는男女梅毒全治에靈驗한 多年累試累驗한結果梅毒一、二、三期梅毒에와六○六注射도無效한時와鼻梁潰爛에金石湯로無効한時와十年以上된年久한梅毒에와모든病弊에第一有效하며口瘡中疳이 適藥으로完治치못한時에他 無하야秘密治療에適當하며服用日로부터偉大한效力이有하고梅菌을撲滅하며永永根絶되야毒不再發은先服諸氏가公認하는바요本堂에서擔保하는良藥이오

定價 初劑二十日分一劑金三圓 十日分一劑金一圓五十錢

發賣元 京城黃金町一丁目大通 柴崎仁壽堂 電話本局一六六○番 振替京城一四二五八

本店 東京市本鄕區眞砂町 支店 大阪市東區本町一丁目 支店 大連市岩代町大通

神經性病 專門

京城西大門町一ノ九 (電車西大門町一丁目停留場下車)

腦脊髓神經衰弱◎不眠症◎生殖器障害◎神經性婦人病◎精神病◎半身不隨

金鐸遠 精神神經科醫院 電光一四七七

各種印材販賣 (目錄無代進呈)

新義州府眞砂町五丁目 印材附屬品都賣 印章彫刻印刷印

朝鮮堂印舖 電話四二二番 振替京城一五九○番

人의게속지안는

日常百般 證文의書法

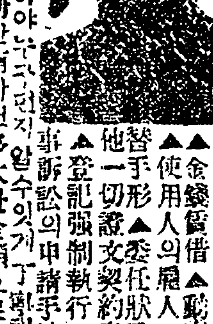

▲▲本書一冊만有하면如何히어려운證文契約書라도틀님업시書할니다

▼必備의寶典

▲金錢貸借▲物件賣買▲賃借▲讓渡其他一切證文은書法이틀니면多大한損害나不思한失敗를當합니다. 本書는日本法律研究會에서多年苦心研究한結果大成한것으로▲金錢貸借▲動產不動產賃借▲使用人의雇入▲約束手形及爲替手形▲委任狀及身元保證▲其他一切證文契約書의書法은勿論▲登記强制執行▲民事刑事及人事訴訟의申請手續等一一히其專門家에依賴치아니하고도 自己가作成할수잇게 丁寧親切히說明하엿는故로、本書一冊만有하면多大한金額으로辯護士나法律專門家에依賴하는것보다도有效한證文과契約書를作成할수잇슴니다

書式便覽 附錄으로 死亡遺失盜難無事營業其他一切願書나屆出이 누구든지自由自在로書할수잇슴니다

▲四六判美本三百頁定價金一圓五十錢에割引特價 ▲二圓의處一千部限特價 ▲前金은送料當方負擔即時急送 代金引換廿錢增急送

▲東京市小石川表町六七 ▲振替東京六六八○○番 進文館書房

金東成編譯

라듸오 定價三十錢

時代의要求에應하야 無線電話即『라듸오』란神奇한科學을簡易平凡하게編譯한寶書

世界優秀라듸오機械 米國크로슬레製品 專門商會 合名會社 DK라듸오商會 京城鍾路一丁目五七 電光化門一四七六

其他京鄕各書店

(問)모시모시 光化門一一三三番

아최상이서요근일에각신문지상에광장히게나는(전긔신액)이라하는약이무삼병에그다지신효한지각다방에서는신약이면당장에죽을사람이라도살것가치떠드는모양이대단한데대체신액이무삼병에그리케신효하가요

商標 電氣神液 定價 德用 四円 大瓶 一円五十錢 中瓶 八十錢 小瓶 五十錢 試用 三十錢

(答)네ㅣ전긔신액이요참저도시험을사용하야보앗습니다만은실로그효력이전신전화보다더속하요、신체적、와주체、냉체、담체、소아유체、체적、담적、토사、곽난、미루체로신트림나는대와등에는복용하는즉일로아모리오랜병이라도효력을봅되다요그런데제조본포는京城府鐘路(里門內)合名會社再生堂藥房이라고하며振替口座는京城四七五八番이라는데지방에는대금인환으로도수응하고정가는전선대외각흡드다참위장병으로신음하는이에게는향복이라하겟서요하하하하

가뎡…부인 새사대회본뒤에

一記者

百卉에핀 千紫萬紅

의례로하는말이아니라 그야말로 온갖사람들의 흥미를끌게되는 각녀학교련합빠사는 이십일일 오전열시부터 중앙긔독교청년회관에서 열렷다 해는마침 흐린씨우가 령하십칠도(零下十七度)까지 나려가는판에 드믈은 조처못한 긔후이엇마는 북적드는사람은 조금도 거긔에는관계업다는듯이 남녀를합하야 모든계급사람들이 뒤로부터 뒤로부터 들어밀려서 몰아서기가어려울뿐이다 숨을쉬려드는 이사이의 조선사회인가하면 이른바 만자천홍(萬紫千紅)으로봐아닌봄의 란만한여러꼿(爛漫한百花)을잇는듯한 이런압빠사가 이만한흥미를외는것이 과히 이상스러울것도업다 하물며 음력으로잇날 열여드레날이라는 세월을 엿흘남짓하게 남겨논이때임으로 아바지된분 어머니된분 그외이모든 계졀뎍(季節的)인외정미(人情味)에끌려서 흥정도할겸 구경삼어온분들이 그만큼이나 만치아니할수업슬것이다 이러한 서른틀만히쓰는것은 시대에 뒤떨어진것이라고 보는분이 무중을할터이니와 비교만둡니다 그만두어요 회관에 떡들어가서데일회장(第一會場)된동남편벽상들를은(壇)에들어섯다

京城女高普

첫재는경성녀자고등보통학교의 진렬장이다 여긔에는순조선식의 남녀동상의복을두어벌석내여논것이 특색이라고하겟고 그보담도 수량(數量)으로보든지또는맨들은보본으로 보든지 일본취미를보담더만히 가미한 각색의방석이그주요한 작품이라고 보겟다 그밧 다리개보선을 규모잇게 졔벌려논것이라든지 문화편늑(文化編物)로된던등수예와텬아융으로된「오페라박크」일기섭게 부인네의 손지갑이적지안케 잇다 그리고「보플수건」이라고 할는지 일본서 보든「시보리소매」라는염색곱게한수건이특색을지엇다 이러한것이 이뒤에는 조선가뎡에서 상당히 취미를얼음을맷거니와 그첫시험의 성적이엇더한지는 아즉 알수업다 그외에어엽부게맨들어수노흔액자(額子)서너너덧개를 사이 사이 걸어노흔것이 썩 잘되화가되어서 일층취미를돕는다 작년에도 날한것과가티 일본취미를 만히석근량처현모(良妻賢母)의의정신이어데인지흐르고잇는것가트다

梨花女高普

그다음은 리화녀자 고등보통학교인데 언제든지 보이는것은실용본위로한 신식가뎡의 취미성만흔수부(主婦)를련상케하는작품들이다 첫재 질소「휘비로」의의남자 자리옷、「후란네루」의각색남녀 어린이의의복과 편물로된어린이와 소녀용되는「싸케트」와 모자가든것이 그의가장만흔주요한작품이오 해사하게만들은 어린이의「에푸론」과 그리고 새뜻한손수건과「오페라박크」도 적지안케잇다무엇이나실용품이오 그러나좀 새로운서양취미를석근 작품들이다 의복케도를 중심으로본 가뎡개량(家庭改良)이흘른는듯하다 이외에도편물의 장삽과복도리도 상당히잇고 노란스름한바다에 부회(浮繪)식의간단한수를노흔방석메개노인것도 퍽자미가잇다 엇지햇는 남편도근중합니다 아이들도귀엽습니다하는실감잘하는 신녀성의주부가 거긔잇는듯 하다고되푸리하고십헛다

貞信女學校

그다음이 뎡신녀학교의 진렬상이다 작년에는 마치사고가잇서서 못참례하엿고 금년에처음이다 여긔에는편물이주장으로 신식가뎡을표준으로한실용품이가득나왓다 편물의녀자용 목도리어룬과어린이의소용되는 각색「싸케트」와「후란넬」의 어린이개량복 편물의어린이모자가 그의주요한작품이오그외에도편물노된「밭바침」「오페라박스」「넥타이」와「레쓰」문노흔「에푸론」류밧기와 해사한손수건가튼것이 곳만히나왓고 타리개보선과 골무등속 애기씨들이 등불미창과 벗든 창아래에서 공드리고자미술부처서맨들은작품이어엽부게버려노엇다 보기에 알들한맛이잇는 가뎡부인의 정신이어데나보인다 금년에는어데이고 모다실용뎍으로 가뎡뎍으로를 목표삼고 애썻다는표적이 분명히보이다 그다음에 데이회장으로옮겨가자

淑明女高普

첫자리가 숙명녀자 고등보통학교이다 작년에도 어린이소용되는물품이 만키도 특색이엇더니 금년에도 그러한취미가잇다 그리고 금년의일반적경향(一般的傾向)이되어버린 편물이중심으로되엇다 남녀용의 목도리어린이의「싸케트」문화편물로된던등쏘케「어린이의모자」「오페라박크」가튼것과 밭바침가튼것이모다편물의 작품이오그외에도「레쓰」문노흔「에푸론」과 럼밧기와 손수건과「넥타이」등속이적잔케잇고 골무와타래보선과 특히모형으로 맨들은 어린이의색동옷이맵시조케 걸렷다 어린이들을 중심으로삼는 축복된 가뎡의참실하신 주부노릇하자는 정신이 어데인지 잘겨잇는듯 그리고그학교의회장인「투네싼스」식으로 그린풍경산(繪扇)의그림판에학교의흥을씻서 걸은것이 특히눈에뜨인다

培花女高普

그다음이 배화녀자고등보통학교이다 여긔에도편물을중심으로실용품이가장만다그중에도남자용 양말과두터운「싸케트」가만흔것이특색이오 어린이의모자양말 던등속과 어린이의「에푸론」타래보선 접시바침가튼것이 적지안타 이외에 벼개모의자수품도 조커니와 산수(山水)와풍경화(風景畫)를수장으로한수노흔액자(額子)가퍽만히걸린것이 품보다실용품이위로된것이한본특색이오 자수에도 산수화와풍경화를 중심으로 혁신진보된사최가 보이는것이 특색이어니와 이학교의특색이되든 자수품의 약자도 작년에비하야 퍽진보되엇나 취미성이만흔 찬찬한녀성들을생각케한다

進明女高普

숙냥과배와두학교진렬장마진편으로 회창의복판에 자리잡은진명녀자고등보통학교의출품의구경이다 여긔는구가뎡의 취미를 보담만히가진 량처현모 주의로서경성녀자고보와억개를맛걸으게되는것거든다 편물과「와이샷스」가주요한 작품으로「싸케트」와어린이모자능속이적지안커니와가뎡부인용의 조바위 어린이소용의 보통속기 보통학교의학생모자와 수노흔 약낭(藥囊)등속이 그중색이오 여름소용인어린이개량옥과 마찬가지 여름소용되는「에푸론」이적지안케나왓고 곱게맨들는 큰고리에 층층이매달어논것이 퍽청초하고도 아름다웁다그사이에 색산뜻하게 노흔산수화의 수노흔액자 두어개놉간격을갈떼어서 걸어논것이 퍽됴화미(融和美)가잇다 그다음에 송도고등보통학교공업부에서일부러 서울까지와서 진렬하여노흔각색송고직과송고양발의본데잇는 광경을번듯보며 한모퉁이를돌아가니

槿花女學校

근화녀학교의수반흔작품이썩으려진 목잣이 쉬고 벌어잇다며 긔도 편물이가장만코 수방석이 특색을지엇다 작년에는 구가뎡부인들의고심의결정(苦心結晶)인 각색의색동옷이 퍽만허서가장향토색(鄕土色)이담북한조선의특색을 발휘하엿섯더니 금년에 그모습을수방석과 수노흔쳠첩과 벼개모가튼데에남겨서 의연히 이학교의 특색을직히고잇다 수노흔벼개모중에는 안주수(安州繡)의방식으로된것이잇는것이 눈에뜨이고 더욱히색동으로맨들은 식보(食褓)두어개가 노힌것이 어떠케 조선가뎡의진한취미를보여준다 이외에도 수노흔수건주머니와 편물노된「싸케트」복도리 어린이모자등속이 적지안코송학(松鶴)과산수화와 매와풍경화를노흔수의 액자엇이나보다작년노다퍼진보된것을 생각케한다 그다음이

元山樓氏女學校

원산루씨녀자고등보통학교이다 금년에 처음일뿐아니라 원산서부터 멀리온 그학교의 선생님 김숙당(金淑堂)녀귀한 鄭基煥) 두분이 잠시도사리를 써나지안코 온갓일에주밀하게 일을보고잇다 북쪽나라의 질박한녀정들의 정성을모아 맨들은것인만큼 거칠노다른데서볼수업는특색이 잇다무엇이나모다겨울소용으로 각색네두의어린이개량복과두녹한「에푸론」과 「레쓰」문을 노흔 푸근푸근한책상보와겨울소용되는「와이샷스」등속이 꼴고로노잇다그리고루득한망사(網紗)식으로문노흔책상보가든것은그의장(意匠)으로보든지수공이 걸린뎜으로보든지다른데서못보는특색이잇다수노은최칩이 어데보담도 만코골무와 바늘거리와갱사(更紗)로된던등속에도 눈에뜨인다 이러한안복판에 창덕궁 대비뎐하어뎐(大妃殿下御賜)이라고서 명하「덕녀공(德女工)」이란(실히女工奬勵)한편액을 수노아 예자로 맨들은것은 독특히보힌듯 걷는것는실용뎍(實用的)으로훈련하려는「학교의 교육정신을발하는듯하엿다

同德女高普

그마즌편이 새로된 동덕녀자고동보통학교이다 녀자고보로 승격(昇格)된이녀학교에서그동안의애쓴 성적이 나타난것가트다 만흔학교나 마찬가지로 편물이 주장으로 되엿는데 염색도각색이오 켸도도각색으로 분량도켸일만흔것가트나 수방석을 가장만히 맨들어채곡채곡 싸허논것이또특색이다「싸케트」도각색이어니와 어린이모자가 만키도특색이오 문화편물로된 던등속에도각색의 찬란한것이 이채(異彩)를짓는것가트다「에푸론」과 해사하게 하얀손수건도 적지안타 그리고 석경(錫鏡)로된산수화와 유회(油畫)로그리고 그려노흔 수도노코 여러개의액자를 맨들어노흔것은 이학교의서생님이그피외솜씨이라느니만큼또독색을 지엇다 마치그곳에가서작품을 됴사할때에는 서생님되인 솜노 구장은그학교 학생들이애써서 학교의 진렬장이 떠나기섭섭하다는듯이 세겹네겹쳐서보고 잇는것이 몰니어 젊은녀성들의아름다운인정이 보이는것 가타엿다 무엇이고모다 이러한휭순녀성들의 머리와가슴속에 자고잇는 아름답고 어엽분생각이 객관뎍(客觀的)으로표현된것인가하면 이런압빠사가 이만큼온갓안사람의흥미를 끌고 모으는것이 또당연하다 고생각하엿다 이분네들의 시대를위하야 축복하고 십흔생각이 불연듯이 뵈어난줄을알엇다(二十一日午後二時記)

처녀(一)시대
읽어야할서적
인격품성을근본으로 가정가사에관한것까지

영국의문호「라스킨」은「조금이라도 읽을만한 갑시업는책은 읽지마라 그가치를 안보할만한책을읽으라」하엿습니다 이러한주의는 어느뎡도까지는 정당한 말입니다 그러나또한 문호「디켄스」는「순전한사람에게는 모든것이순전하다」하엿습니다 이것은그의 어렷슬쌔의 데험인듯합니다 무슨책이든지

◇손에닥치

는대로 읽엇지만 그래도아무러한해를 밧지아니하고 유익한것만을 어덧다는것인듯 합니다 그러고보면 읽시보할것도 서책이오 읽지아니치못할것도 서책인가 합니다 그러고보면 다른것도 서책이오 그러나 결국은 서책그릇건에서 빗는것보다는 차라리 읽는사람의 인격과정신여하가 섭결된데 가될줄합니다 엇쨋든 서적이란것은읽어야할것이나 그중에서도 읽을 나가지 안는 책이 잇스니 그것을듸 인간의 뎨일경서라하면 청경현뎐가튼것이 되겟습니다 경서라하면유리

◇동양에서

론어니 맹자니 대학이니 중용이니하는종류이오 서양으로말하면 청경가든것일것입니다『세실도츠』가폐병이들어 대학을중도에 퇴학하고남아메리카로 초년히 건너갈때에 다만한권의 성경으로써 그의친구를 삼은것과가티 이러한예ㅅ사람의 남기어둔 일언널구는 인생의한평상을 지도할만한것이 만습니다 어느때에읽던지 몃번을되다시 읽던지 실증나는법이 적습니다 그럼으로 그와가티 교훈될만한 책은늘읽어야할것입니다 그러나

◇지금사람

들의읽어야할것은 뒤에읽고 읽고십흔것은 먼저읽게됩니다 이것이 새사람들의 큰결뎜인듯합니다 이러고 보면 읽는책이본래부터 조코나 즌것이아니라 읽는사람이 조코 납분것을 만들것입니다 품성인격의 수양서를 중심으로한다면 엇더한종류의책을 읽어야조흘것인가 이것은비록 범위는좁으나 할지라도 가뎡이라하는일국가의 총리대신이될 처녀의일인즉 가사가정(家事家政)의책은 물론이오 될수잇는대로모든

◇학문、예술

을알어두지안흐면 아될것입니다「밀른」씨가 이란시인은 일즉이 왕녀의가뎡교사 가되야 축성학(築城學)까지 교수한일이잇다하나 이런것은 극단의레이오 가사만단은 정ㅅ만반을 대강은 알어두는것이원만하고 건전한가뎡을 만드는데에 필요한것입니다

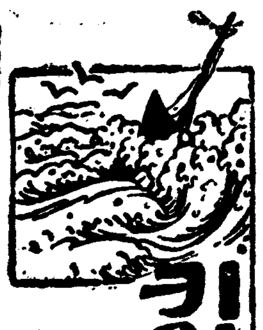

키일혼帆船 【21】

李益相 作
李靑田 畫

경텰긔차(輕鐵汽車)는 것가시작한 아기처럼 비척비척다라난다 비처거릴때마다 권주시가는 뒤으로 멀어젓다 창호는 뎡거장에서 여러친구들과 작별할때에는 어쩌두지하야그려케 눈물겨울듯이 섭섭한생각은 아니낫섯다 그러나 마음이 안정이될사록 고향이점점 멀어진다는 생각이나다그리고 저려잇는 인순의눈물범음은 눈을 바라보매 무득섭섭한마음이 새로워젓다 그는 가방속에서 책을 내어들엇다 모든생각을 그책에다 모흘가 하엿스나 차례가 너무흔들리어 잘보히지안햇다 멋『페이지』 내려보는동안에 시력(視力)이 피로하고말엇다 그는다시 책을거테노코 창밧글 바라보앗다 긔차는 어느듯두어 뎡거장을 잠간잠간 덩거안뒤에 전수평야(全州平野)의 한가운데로 다다나는중이다 동편차창으로 들건너 위봉련산(威鳳連山)이 병풍처럼 둘러잇는것이 뵈엇다 첩첩한산골작이마다 싸인눈이 서편으로기우러가는 해ㅅ빗츨 비듬이 바더 눈이 부시도록 새긋하여보인다 그리고 서편에는 일망무제한 눈덥힌들이 번듯하게 노혓다 들가운데에잇는마을의 집웅들은 미인의분동가튼 살결의 부스럼처럼 오를도톨하게보인다 창호는 북쪽 눈싸인나라도 홀려가는 길손의려정을 새삼스럽게 늣기엇다

긔차는 갈사록 싸불기를시작한다 머리가 혜뎡글하고가슴이 뉘엇뉘엇한다 인순이는 벌서 반이나 취한것처럼 얼골빗치 핼슥하여젓다 가방으로 머리를 괴이고 차창에다가몸을 비켯다

『속이 거북하니?』

하고 창호는 물엇다

『속이 뉘엿거려요……』

하고 인순이는 나오는 구역을 억지로참는듯하다

『큰일낫구나 벌서부터 이래서야엇더케하니!』

하고 창호는 인순의머리를 집허보앗다 머리가 더울리는몰르업다

『데일 속이메슥메슥해요 그리고 골머리가 휘둥글해요?』

하고 머리를 들어 창호를 처다보는 그의얼골빗츤 들에뎐한 눈과가려 히엇다

『처음려행이라그러타 그리고 이경편텰도는 몹시까부르니까 여러번 타본사람도 좀거북하단다……』

하고 창호는 위로하엿다

인순이는 몸이 거북하야 고향을떠나는 슬픔이고무엇이 다 이저바린것처럼 그대로 가방으로 머리를고이고 누어잇는다

창호는 어서 경편텰도의 종뎜이당하앗스면 하엿다 얼마뒤이면 혜성을맛나게된다 그엇마나 반가운일이랴! 그러나 또한편 교훈입보다 토실토실한 두볼 그리고『쿠인』과가튼 결찬은태도――모도가 창호의마음을 허란케하는 대상이아닌것이 하나도업다 그는이것을 생각할때마다 그의가슴은 유리와갓흠으로 가득찬다 그다정스러운편지 눈아득도창호의 호주머니속에 깁히깁히 감추어잇다 고향을떠난 섭섭한 생각보다도 엽헤서 차멀미를하는 인순에게 미안한생각보다도――무엇보다도 혜숭을 만날정소가 갓가움을녁하

겨울절분해는 어느듯 눈덥힌 디평선(地平線)알에로 숨어바리고 어둠의발이 차차지터질때이다 창호의남매는『리리』라고 웨치는소리에보ㅅ짐을 끄나오는여러사람을딸하 차에나려서 뎡거장대합실로 들어갓다 그들은 난로졋갓가히 자리를잡고 경성행텰자를 기다리엇다 그러나 경성가는 긔차가 오기까지에는 아즉도 두어시간이나 남엇나 이다음 차에 혜경이가 올다온다고생각하매 남은두시간이 엇더케 지리한생각이 낫는지알수업다

그는 책을쓰내어들고 읽기시작하얏다 그러나 눈과마음은 딴길로걸엇다 눈은글줄우에서 방황하고 마음은괴차궤도를딸하 멀리오는 긔차를마지러다라낫다

◇天氣豫報 晴一時曇
◇溫度 廿一日 正午 一〇、九 最低 一、二
◇比較 廿一日 最低 一、五
日出前七時四十四 日入後五時四四 晝間十時〇〇 夜間一四、〇〇

明日
第二回全朝鮮女學校聯合빠사大會
第二日
◇陳列品 針工品、刺繡、編物、其他手藝品各種 (入場料十錢)
廿二日午前十時부터鐘路中央靑年會舘에서

(一) 먼저간녀든 바람이
(二) 진당염폐 숨엇다가
(三) 나타나면서 독가비작란
(四) 여울녕사파하도 소용업서

◆一月二十日封切◆ ◆大喜活劇週間◆
大冒險大活劇 豪勇無雙 全六卷 리차드달마치 主演超特作
決死의奮戰 全五卷
狂亂의天才 全五卷 ◆유社提供웰스크特作映畵
深紅의光線 全四卷 ◆유社
有爲轉變 全二卷
映畵社 團成社 電光九五九番

一月二十四日封切 新春勞頭에二大名畵大公開
大白薔薇 全十四卷 最大長呎
勝利者 全十卷
京城府仁寺洞 朝鮮劇場 電光二〇五〇番

大公開 當一月二十二日土曜晝間부터 特撰名畵特別大公開
大雄篇 로빙훗도 全十一卷 最大長呎 大유나이뎃트아ー지社大傑作
社會劇 딩큐ー 全八卷
實寫 폭쓰時報 全一卷
名畵 虛榮地獄 全八卷
大活劇 轟鐵蹄 全八卷
大活劇 鐵腕險 全七卷
社會劇 自由戀愛 全八卷
歐洲映畵 主 優美舘 電光三八五番

男女 瘦身劑

身體에害업시 살이리〳〵알맛게되는新式瘦身劑 아모리퉁퉁한사람도살이빠짐 他藥으로效果못본분은十日間만試하면必奏効保證
藥書通知則詳細說明書密送
東京小石川表町六十七 鶴岡藥品部

登錄商標

痰咳喘息
慢性이든지急性이든지 龍角散
感氣도痰咳喘息의症이生기면다음에는肺炎、肋膜炎、肺結核等으로變症되기쉽이다危險한배다 이를防止하라면 鎭咳袪痰呼吸專門藥龍角散을 服用하면安全히速히徹底히治療하는데는第一이오 龍角散은慢性急性의痰咳、喘息에適確한効果가生하고 前者와갓흔變症을未發하도록防止함은實노神妙하오

風邪 痰咳 喘息 肺炎 肋膜炎 肺結核 變症線 龍角散服用 龍角散 痰切 咳止

龍角散
りゅうかくさん

本復 精氣回復 咽喉の苦しみを除く

特長
龍角散은貴重한藥品으로된것인고로少量으로도奏效가顯著하고또香味가爽快하야服用하기極히조와서약실혀하는사람과、아희에게먹이기가좃소、服用할때마다精神이爽快하야咽喉의괴로움을完全히除去하오

如斯한분은반드시試用하시요
◉痰으로恒常괴롭고苦痛바드시는분
◉喘息으로써息切되는분
◉기침이자조나서夜中에잘자지못하시는분
◉流行感冒로이러나는痰咳를가지신분
◉肺病으로恒常괴운업는기침이나는분
◉痰이臭氣를띄고때때로피가석거나는분
◉音聲이때지고또咽喉가압흔분
◉老人또는病人의虛勞性으로나는기침
◉百日咳또는紅疫때기침의小兒
其他如何히頑固한呼吸器疾患의吐痰喘息도一二週間服用하야使用하시면實効果를顯著함

定價表

本舖 東京市神田區豊島町角 藥劑師 藤井得三郎 振替口座東京九一番 電話浪花一八九〇二六〇番
全國有名藥店에잇소

殖銀과 總督府葛藤

─每事에殖銀을壓迫함으로 殖銀도此에不滿을抱햇다─

◇…爭鬪는去益深刻化?

殖産銀行은創立以來總督府에서極力援助하야殖銀側亦總督府의旨意바더政策遂行에努力하엿스나最近兩者間에從前과如히圓滿치못하야每事에對하야意見에齟齬가잇는模樣이다그近因으로는産米增殖計劃에基因된低資割當이가장큰것이라는바

低資는東拓과殖銀과에均分하엿스나從前의것을생각하면殖銀이만히割當됨이當然한것인바此로因하야殖銀은現在로는土地改良資金에不足이잇고東拓은資金이消化難이다殖銀系의東津水利에最近百萬圓을融通하는等의事實도잇다第二는櫻井理事後任問題이다此는總督府側에서는當然그系統으로補任할意嚮이잇섯스나殖銀에서는行內로부터拔擢할意思가잇서外來者는行內의紛糾가잇겟다는意味로드듸어此를拒絶하엿다그리하야兩者의溝渠를一層深刻히한것갓다爾來總督府側은거의每事에殖銀

壓迫의態度로出하게되엇다金融組合中央會設立計劃도그一端이다地方債發行을認함에至한것도그것의露現이다最近不良水利組合의救濟에對하야도兩者의意見이相異한듯하다그럼으로現狀으로보아서는兩者의鬪爭은益益深刻케될것이라한다

指數에依한右騰貴比較內譯은左와如하더라(▲印低落)

	十二月中	比前月
食糧品	六七、一	△〇、八
燃料品	七四、六	△〇、八
衣料品	四九、九	△〇、八
平均指數	六三、八	△〇、二

商議 賦課率下後問

◇…自然變化를企待

商業會議所는二十六日評議員會를開하고今年度歲入賦課金徵收方法을附議하게되는데二十日役員會結果로는新年度에는그다지新規計劃은업슴으로現狀으로서하면新年度賦課率은輕減할수잇다는데議會解散이업스면新稅營으로營業稅가國稅로되어自然變化가잇슬것임으로그決定을待하야幾分의率을決하리라고

金剛山電氣 發電擴張計劃

三個年繼續事業 山內專務談

增資案도決定되어不日間拂込을徵收하기로되엇는데半額拂込인三百五十萬圓임으로電車軌道線延長에發電所增設及此에伴하는發電所京城間送電線一回線增設에借入金을하지안흐면到底히所期의計劃을完成하기는困難하다면서實現하게는가에對하야更히發電所增設에對하야는六百『가로』擴張豫定으로京城電氣에서는이미注文을하엿고來年度에는更히三千二百五十『가로』昭和四年度에또다시三千二百五十『가로』를할三個年擴張計劃이다그結果現在發電力을合하야一萬四千百『가로』가되는데來年度의發電所와京城間送電線을一回線만增設하야二回線으로하고往十里變電所를一萬四千『가로』裝置로變更할豫定인데此諸工事에大體二百七十萬圓을要하게되엇다그러면此發電力을如何히處分하겟는가하면京電과의送電契約도漸次順調로進捗됨으로不遠間何等의解決點을볼것이라고생각한다最近農村電化問題인데此는말하자면副業的의것으로餘剩電力의利用에不過함으로試驗的으로一千町假

中旬貿易 大入超

二千九十二萬餘圓

(東京電) 大藏省發表에依하면一月中旬外國貿易은二千九十二萬二千圓의大入超로初旬以來이미二千五百、十六萬五千圓의入超인데中旬貿易을前年同期에比하면輸出은一千百七十八萬八千圓의減少오輸入은七十五萬五千圓의減少로此數字에依하야보건대輸入은大差가업스나輸出은一千百萬圓의減少인바中旬貿易大入超는輸出不振이되는것이다그原因은生絲市價暴落으로輸出入이이엇슨것이다年初以來大藏省意嚮으로는棉花低其他關係로本年上期貿易은昨年에比較하야一億圓假量의減少로三億圓의入超로豫測하든바意外로豫想은中旬大入超로因하야背馳를當하얏슴으로上期貿易도悲觀하게되엇더라

鮮銀券一億圓臺乘

逐日縮少되든鮮銀券은十九日부터增發로轉하야二十日發行高一億百五十萬五千餘圓正貨四千四百五十一萬一千餘圓限外六百五十九萬三千餘圓으로發行高는七日以來비롯오兩次一億圓臺로乘하야發行高는前日에比하야二百四萬五千餘圓限外는三百二十二萬八千餘圓의增發을보앗는데原因은主로俸給關係이라더라

京城物價低落

昨年十二月中府內主要商品六十種中前月에比한騰落은如左

▲騰貴 小豆、大麥、砂糖、鐵原紬、苧布綿絲、白木綿

▲低落 玄米、白米、大豆、小麥、粟、食鹽、麥粉、茶、鷄卵、牛肉、木炭、薪、粗布及細布、打綿

▲保合二十五種

舊正迫頭와 商品界

─年末實適도不況 例年보다五割減─

商品界는舊正接近과同時에例年에는相當한活氣를呈하든바(遠隔地는輪送關係도年末處分이多하다)本年은例年에比하야閑散無味로前年에比하야五割以上의賣行減을示하고더욱小口實需本位、假需要가全혀不起하야自然例年보다三四倍의手續을要함으로大商側에서는困窮中이다그三商品에對하야보건대左와如하다

◇綿糸布‖昨年末外지大部分賣盡한外닭에其反動으로舊正直前賣行은極히閑散、都會地附近補充買以外에는特記할商動이업고市勢는年末보다好轉하야目下同地三A는二百二十二圓處에서保合하며實需本位로還元한外닭에資金의回收는樂觀하나賣行은良好치못하고

◇外米‖銀塊反撥로一時高價를보엿스나大體底入인듯한바先物二月積『란군』七圓七十五錢、三、三月積時等七圓六十五錢의唱價이바現物은前年同期에比하야百斤一圓低로不況이此際이나賣行은活潑하다目下在荷는群山三萬噸釜山二萬噸仁川六千噸인品薄

◇粟‖不況深刻한此際에도代用食으로의賣行이자못良好하야前年同期에比하면一圓低目下市勢는直積鐵貨六圓十錢遼陽皆灘五圓九十五錢

◇大豆‖京義沿線의것은凶作에도不拘하고北鮮開島、大豆의日本市勢三等淸津十三圓六十錢同雄基十三圓七十錢의低價로下押하야仁川着十五圓二十錢인弱含이다

◇麥粉‖益券回復(前年同期보다約一割)會社의價格運賃補助撤廢、市價古小麥低(一弗四十仙인前年同期보다三十五仙低)假需要의不起等으로目下下關四圓關門當地四圓二十九錢인前年同期보다六十錢乃至四十一錢低를示하얏는바政府는昨年三月外國小麥關稅百斤에對하야七十七錢을一圓五十錢으로外國麥粉關稅百斤一圓八十五錢을二圓九十錢으로上하얏슴에도不拘하고事實은引改正前보다도低價로下落하야昨年十二月日本小麥市勢十七圓九十七錢인前年에比하야五圓五十九錢의差이엇고

◇砂糖‖目下市勢는下關二十四圓二十錢賣、當地二十三圓九十錢賣、大阪二十四圓二十五錢賣이오朝鮮과는逆鞘를示하얏는바此는朝鮮이生産協定外에觸하기써문인데『리히트』氏豫想에依하면本年度世界産糖은百二十萬噸不足、臺灣總督府發表에依하면同島本年度產糖은六百九十七萬八千餘『피클』인前年에比하야約百萬『피클』이減收를示하야會社生産協定은三月十五日期限到來後更히一個年을持續하기로決定하는等諸材料로市勢는前年同期에比하야當地는一圓六十錢의高價이나目下數量는實需不振과『뀨바』颶颱作柔開始에依하야新糖의出廻를보는外닭이라더라

……의土地業務를擔當케하야보리라고생각한다云云

殖銀頭取 有賀氏辭退?

河內山樂三氏의殖銀入行은消息通間에서는問題도되지안핫스나同氏殖銀入行은當分確實시것갓다殖銀은石井理事外에頭取有賀光豊氏의辭意가잇서任期滿了를待치안코斷然勇退할것갓다는데有賀氏는그性格上진금投出하지는안햇스나引退의時機를엿보고잇는것은事實인데河內山氏殖銀入은此와關係가잇다고觀測한다더라

石井理事 辭任의原因

殖銀石井理事가이번에辭意를決하얏는가에對하야는種種의臆說이잇는바地方債發行에當局과意見이相違한것이近因이라는說이잇다이外에殖銀拂込徵收에對하야石井理事는獨自의見解를갓고그써문에드듸어斷然辭任하게되엇다고하나어젯든同氏의留任은難望이라觀測하더라

商議評議員會

京城商議에서는二十六日午後二時부터定期評議員會를開하고今年度歲入出豫算及賦課徵收에對하야協議하리라더라

期米

仁川期米 廿一日

止値比較表

	前日後止	今後止	比較
當限	[illegible]	—	—
中限	[illegible]	—	—
先限	[illegible]	[illegible]	[illegible]

前場續騰

昨後場阪地三十五圓五十八錢止와共히三十一圓三十錢에場을止한當市場은今朝에入에야阪地初付三十五圓五十八錢인昨止同樣의報를據하고三十一圓三十一錢에場을始한後三十錢으로小弛하엿다가阪地의繼續高價로九節七十七錢의報는接하고四十九錢外지跳返하더니結局阪止七十四錢의小落과相俟하야三十八錢인十一丁低로場을止하니高低의差는十九丁이며阪仁의鞘는四百三十六丁이더라

本年戰線의 根本的의策戰

現下各地市場은무엇이라고摘示할만한特殊의强材도無히漸進的高調를帶하얏슴을規하면正米의根性이그만큼頑强함을알수잇는바果然日本米의第二回豫想減收는無視한그허물이업지아니한貌樣이다農村의情報는據할지라도中小農家의賣物은殆히一巡되어産地出廻가稍漸稀薄함으로今後米價는更落될餘地가無히底入相場을旣히演出하엿다할수잇다阪仁共히百餘丁의暴騰을告하엿슴으로相場律에依하야一時反動落을免치못할듯하나그러나反落에는반드시買方針을立하는것이本年米穀의根本的策戰이될수잇다고某硬派는云云

高價는거의一巡

本年米의大體로보면時期를經할수록本性的의高價를演出할것은누구나豫測하는바이나各地在米의狀態와渡米의準備를보아아직도時期尙早라할수잇다目下阪地市場는受米의實行이良好하다고하나그反映으로는賣方의反彈力이宏大함으로期近納會에臨하야一時反落을告하지안흘가한다果然數日을澁滯焉臥한各地相場은거의高價를一巡한感이有한즉突込的의買集은斷하기가難하리라다고云云

米豆餘話

▲各地反撥의始作은政府米買上을實行하든去十三日부터이다買上에는何等의影響이업섯다하지마는떨어질것을防止하엿다고는할수잇다▲果然이번의暴騰에對하야는이것이라고摘拔할材料는업시다는昨年十一月中에發表된第二回豫想의減收님에도不拘하고無謂이도買卯든그反動으로볼수밧게업슬듯▲그러나最近時勢가演出된後에는반드시그만한反落을示現할軟材가잇는것이니外米幾에低落相場이現出되고야말듯▲阪地市場은受米의實行이良好하다고하나그것을對敵할만한期近賣方의渡米가또한完備되엇스니買方의不安도不無하리라고▲來二十五日에는政府의所持米인外米三萬石을拂下한다고그것만으로는相場에何等의刺戟이업스리라고하나實際는當한後에는엇더한波瀾이惹起될지亦未知

後場小軟

前場

	當限	中限	先限
一節	—	[illegible]	[illegible]
二節	—	—	[illegible]
三節	—	—	[illegible]
四節	—	—	[illegible]
五節	—	—	[illegible]
六節	—	[illegible]	[illegible]
七節	—	—	[illegible]
八節	—	—	[illegible]
九節	—	[illegible]	[illegible]
十節	—	—	[illegible]

後場

	當限	中限	先限
一節	—	—	[illegible]
二節	—	—	[illegible]
三節	—	—	[illegible]
四節	—	—	[illegible]
五節	—	—	[illegible]
六節	—	[illegible]	[illegible]
七節	—	—	[illegible]

各限俵合 前場

▲賣方 [illegible] 中限 [illegible]
▲買方 [illegible] 先限 [illegible]
▲賣方 [illegible]

大阪期米

	當限	中限	先限
取組高	[illegible]	[illegible]	[illegible]
出來高	[illegible]	[illegible]	[illegible]
殘入俵	[illegible]	[illegible]	[illegible]
合計 累計	三〇五二八〇〇石		

前場 / 後場: [illegible]

大阪氣配 三十四圓六十九錢

各地期米

	前場	後場
東京	[illegible]	[illegible]
兵庫	[illegible]	[illegible]
下關	[illegible]	[illegible]
桑名	[illegible]	未着

株式

京取市場 京取短期取引 廿一日

株名	前寄	大引	後寄	大引
京取	[illegible]	[illegible]	—	[illegible]
鍾新	[illegible]	[illegible]	—	—
大新	[illegible]	[illegible]	—	[illegible]

前場反高

京取 一〇低 大新 五〇高 鍾新 五〇高

過賣反動? 買人氣小燃

今朝前場은東新高를先驅로大阪이商勢小高함에當所亦買人氣가多少剛戟되어大新은九十六圓九十錢인七十錢反高로寄後八十錢의一步가有한後七十錢大引이오鍾新은百四十三圓六十錢寄인六十錢高로五十錢으로反押되엇다가亦五十錢으로大引되고京取는二十六圓八十錢寄後七十錢으로다시五十錢으로押下大引되엇스나商內는活氣가亦然頓無하야閑散하더라

大新意外小康

連日低迷不振하야一般의嫌氣를助長하든大新은今朝에新東高를先驅로諸株가多少反戾하며또한大阪은過賣反動이生함과또한解散豫想의先走的市勢出盡等을動機로비록保合商情이엇스나九十七圓五十錢寄로一往一來하얏슴에當所도買氣剛戟되어六圓九十錢으로七圓臺를回復하야終了後의風雲을難測되는勢이엇스나依然政局念慮와上買物이不絕하야七八十錢으로押하얏스나亦是株界도政界와如히暗雲이濃厚하나當分間은下로別變動도無히小康狀態로依然强保合持續될것인것갓더라

京取不氣乘

今朝鍾新大新의小康反戾에도不拘하고京取는依然不氣乘으로만二十六圓七八十錢臺에서堅舍不動하는데이제京取도輪하면上期業績의樂觀人氣가漂厚하야容易히好感이生치못하겟는데春高人氣의夢想化로實買高는日益減退하야가는一方今年은大阪證券取立도無하야十中八九는無配當이라는說外지傳播됨으로京取自體는悲觀人氣로包圍되엇더라

鍾新堅强

今朝鍾新은大阪及東京反高임에말아百四十三圓六十錢寄로反騰하얏는데紹絲도輪하야도二百圓關門을오래支撑치못하고再次百九十圓臺에서頭重裡에往來할으로因하야先高豫想이乏하얏승오

後場續騰

京取 二〇高 大新 一〇〇高 鍾新 五〇高

前場諸株步調

▲京取 [illegible]
▲鍾新 [illegible]
▲大新 [illegible]

政局安定豫想에 買氣漸次擡頭

後場은大阪低寄後昇進됨을보고當所亦繼續買氣出現하야諸株寄付는一齊不成이엇스나大新은九十六圓五十錢步로始하야陸續理에七圓五十錢으로昇進하더니다시大阪高引에七十錢으로續高大引이오鍾新은百四十四圓丁으로續高의步로始하얏스나商內閑散하야大引不成이오京取는二十六圓五十錢步로七十錢으로反進한後八十錢으로大引이엇더라

後場諸株步調

▲京取 [illegible]
▲鍾新 [illegible]
▲大新 [illegible]

短期配當落

二十二日後場부터殖銀三新株、殖株三十一日後場부터殖銀三新株(短期取引은各各配當落이더라

京取主力

賣方 正崎五〇〇古川三〇〇新田二二八〇金秀三二〇外七店 ▲買方 金顯二〇〇田友一六〇京證一二五八〇田道一〇八〇外二店

大阪短期株式

	前寄	大引	後寄	大引
大新	[illegible]	[illegible]	[illegible]	[illegible]
鍾新	[illegible]	[illegible]	[illegible]	[illegible]
久原	[illegible]	[illegible]	[illegible]	[illegible]
新東	[illegible]	[illegible]	[illegible]	[illegible]

取組代引算定日步

株名	取組	代引	算定	日步
京取	[illegible]	[illegible]	[illegible]	[illegible]
鍾新	[illegible]	[illegible]	[illegible]	[illegible]
大新	[illegible]	[illegible]	[illegible]	[illegible]

株界往來

東新株上場 ─再申請─

東京株式取引所新株式上場의件은申請하엿는바그理由는左와如하더라

東新株는今에全國的各市場을通하야據賣株며又證券界의重鎭으로實로經濟界의指針인바其趨落은財界推移消長에反影하야株式市場의基準이되엿다此秋에際하야日鮮의經濟的聯繫를保持하고且朝鮮의有價證券公定市場決定機關인眞使命을다하기爲하야그上場은與望한事이다實는將來의朝鮮産業의發展을爲하야企業되는事業會社(鐵道、水電、開拓、鑛業、水産)에投資되는株式의圓滑疏通을圖하야其企業을助長하고殖産興業의發展에資하는唯一한所以이라고確信한다(下略)

……로因하야依然低迷機運에陷滯인데商內는亦然政府監金과相俟하야小局主義임으로도閑散되야오化手도領束치안엇더라

◇金融하나도支撑되어잇든年初以來의堅調도暫時를압헤두고金融이먼저小硬化하고 다음으는政局不安의際이絶大의脅威를與하야前途는자못不安하기짝이업니

◇그런陰化는陽轉의一步 月前이아모리樂觀을不許한다고너머격정을過히하면몹이어머머리가될것이니좀忍耐하고잇승이좃슬

◇何如間政局歸結如何가問題이지만政治期가지나면或陽轉으으로諸利子引下 及日銀三次利下가잇다면다시陽轉될터이지……

出來高

▲長期 [illegible] ▲短期 [illegible] 累計 [illegible]

大阪短期步調

▲前場大新 [illegible]
▲前場鍾新 [illegible]
▲前場久原 [illegible]
▲前場新東 [illegible]
▲後場大新 [illegible]
▲後場鍾新 [illegible]
▲後場久原 [illegible]
▲後場新東 [illegible]

大阪長期株式

株名	前寄	大引	後寄	大引
鍾紡	[illegible]	[illegible]	[illegible]	[illegible]
同新	[illegible]	[illegible]	[illegible]	[illegible]
大株	[illegible]	[illegible]	[illegible]	[illegible]
同新	[illegible]	[illegible]	[illegible]	[illegible]
日魯	[illegible]	—	—	—
久原	[illegible]	[illegible]	[illegible]	[illegible]
同新	[illegible]	—	—	—
郵船	[illegible]	[illegible]	—	—
同新	[illegible]	[illegible]	—	—

東京現株

東株	[illegible]	同新	[illegible]
鮮銀	[illegible]	同新	[illegible]
殖銀	[illegible]	同新	[illegible]
東拓	[illegible]	同新	[illegible]
滿鐵	[illegible]	朝紡	[illegible]
富士紡	[illegible]	日石	[illegible]
甲五利	[illegible]	運取	[illegible]

金融

朝鮮銀行券

發行高 [illegible]
正貨準備高 [illegible]

對外爲替(鮮銀建値)

倫敦 [illegible]
紐育 [illegible]
上海 [illegible]

海外經濟

倫敦銀塊 二六片四分一
英米爲替 [illegible]
印棉 不變
米棉 不變
스퀴ㄹ株 一五七弗
아나콘다株 四七弗四分三
紐育銀塊 五六仙二分一
對米爲替 四八弗四分三

大阪三品

	前付	前止	後付	後止
一月限	[illegible]	[illegible]	[illegible]	[illegible]
二限	[illegible]	[illegible]	[illegible]	[illegible]
三限	[illegible]	[illegible]	[illegible]	[illegible]
四限	[illegible]	[illegible]	[illegible]	[illegible]
五限	[illegible]	[illegible]	[illegible]	[illegible]
六限	[illegible]	[illegible]	[illegible]	[illegible]
七限	[illegible]	[illegible]	[illegible]	[illegible]

橫濱生糸

	前場	後場
當限	[illegible]	[illegible]
先限	[illegible]	[illegible]

延取引

群山

賣買高六萬三千九百石

〇十三等	[illegible]	四等	[illegible]
ロチ三等	—	四等	—
一月中	一月末	二月中	二月末
一回	[illegible]	[illegible]	[illegible]
二回	[illegible]	[illegible]	[illegible]
三回	[illegible]	[illegible]	[illegible]
四回	[illegible]	[illegible]	[illegible]
五回	[illegible]	[illegible]	[illegible]
六回	[illegible]	[illegible]	[illegible]

釜山

賣買高 五千七百石 發良 [illegible] 神力 [illegible]

	一月中	一月末	二月中	二月末
一回	—	—	—	[illegible]
二回	—	—	—	[illegible]
三回	—	—	—	[illegible]
四回	—	—	—	[illegible]
五回	—	—	—	[illegible]
六回	—	—	—	[illegible]
七回	—	—	—	[illegible]
八回	—	—	—	[illegible]

大邱

賣買高 [illegible] 發良 [illegible] 神力 [illegible]

	一月中	一月末	二月中	二月末
一回	—	—	—	[illegible]
二回	—	—	—	[illegible]
三回	—	—	—	[illegible]
四回	—	—	—	[illegible]
五回	—	—	—	[illegible]
六回	—	—	—	[illegible]

仁川正米市勢

京城穀物市勢

衛生口錠 가오ー루의配劑와其効用

諸君!!

人生의幸福은어대에 잇는가?

健全한身體를保持하는것이其第一義

茲에諸位에서病菌에게侵害되지아니할良藥이有함

가오ー루는可恐할病菌이體內에侵入하는것을口中及胃腸內에서滅殺하고、諸位로하야금病菌에게侵害되지아니하시도록製劑한것이라諸位의護身藥되는使命을가지고잇습니다

吾人의周圍에는空氣中又는飮食物을通하야눈에보이지아니하는無數한可恐할病菌이恒常諸位의玉體를侵害코자하는것은임의更論할必要가업는바이올시다、此等可恐할病菌도아직體內에吸收되기以前即口中及胃腸內에서가오ー루의特効로分殺菌하기는容易하고또完全한것이올시다

故로諸位에서는 諸位의保健衛生을爲하야!

▲外出할새에

▲飮食한뒤에

▲職務上他人에게接近할境遇가만흔人士에서는

(特히電車、汽車、劇場、集會中가장必要함)

반드시本劑의二三粒을口中에너으시와病菌의體內侵入을豫防하십시오、本劑를口中에너으시면입맛에等防菌의用具가必要치아니한同時에心身이爽快하고胃腸을健全케하는効果가잇습니다

一、口中及胃腸內殺菌劑
空氣又는飮食物과함께口腔으로부터侵入하야오는黴菌、即腸窒扶斯、赤痢、流感、結核菌等其他의病菌病毒을口中과胃腸內에서完全히殺菌하고此等의傳染病을豫防함

二、健胃整腸劑
胃를健全케하고또한消化力을充進하며食慾을增進케하고下痢、腸加答兒等에腸劑와相互協力하야此를治療함

三、强壯及興奮劑
身體를强壯케하고特히心身의疲勞沈衰할때에는各機能을興奮케하며氣力을旺盛케함

四、清凉及美音劑
其特有한芳香으로因하야口中의惡臭、惡氣를除하고、扶桑劑도는咽喉의乾燥를潤滑케하며音聲을明化하고따다서精神을爽快케함

製劑顧問 [illegible] 松尾道

定價 [illegible]

衛生口錠 カオール本舖 株式會社 安藤井筒堂藥品部 東京日本橋本石町

△가오ー루는全國到處의有名藥店에有함▽